

108年3月份門診表

杏和醫院



另設有呼吸照護病房、附設護理之家及居家護理所

免費

成人健康檢查

各種內視鏡檢查

※滿65歲以上，每年1次
 ※滿40歲~未滿65歲者，每3年1次
 ~~~記得帶健保卡~~~  
 諮詢專線：07-7613111

無痛性鼻胃鏡  
 胃鏡  
 大腸鏡  
 直腸鏡  
 關節腔鏡  
 膀胱鏡

※緊急醫療網急救責任醫院24小時急診醫療服務  
 ※高雄市政府衛生局長期照護管理中心特約醫院  
 ※行政院衛生署新制醫院評鑑合格醫院  
 ※B、C型肝炎、糖尿病、高血壓、氣喘及初期慢性腎臟病治療計畫指定醫院  
 ◎院址：高雄市鳳山區五甲二路389號  
 ◎醫院總機：07-7613111，7617199，7617799  
 ◎急診專線：07-7613111轉1105、0986916369  
 ◎客服專線：07-7518866 傳真：07-7269001  
 ◎電子信箱：hsingho1@yahoo.com.tw

本院為無菸醫院  
 設有戒菸門診

泌尿科高科技儀器：  
 ※體外震波碎石機  
 ※尿流速檢查儀  
 ※膀胱鏡  
 ※泌尿科超音波

泌尿科  
 碎石  
 中心

**例假日照常服務喔！**

本院引進高科技儀器：  
 『彩色超音波影像儀』、『128切電腦斷層掃描儀』

| 診別                        | 科別                           | 時段          | 星期一<br>4,11,18,25                                                                                                                                                                                   | 星期二<br>5,12,19,26    | 星期三<br>6,13,20,27                                  | 星期四<br>7,14,21,28    | 星期五<br>1,8,15,22,29  | 星期六<br>2,9,16,23,30          | 星期日<br>3,10,17,24,31 |  |
|---------------------------|------------------------------|-------------|-----------------------------------------------------------------------------------------------------------------------------------------------------------------------------------------------------|----------------------|----------------------------------------------------|----------------------|----------------------|------------------------------|----------------------|--|
| 一診                        | 早安門診                         | 07:00~08:00 | 蘇漢泉                                                                                                                                                                                                 | 李幸憲                  | 李幸憲                                                | 陳效衡                  | 陳效衡                  | 3/2<br>(8-10)李幸憲             | 3/3<br>(8-22)陳效衡     |  |
|                           | 外/骨科                         | 08:00~12:00 | 莊士瑩                                                                                                                                                                                                 | 蘇培源                  | 陳效衡                                                | 廖國祥                  | 蘇培源                  | (10-14)莊士瑩                   | 3/10<br>(8-22)陳效衡    |  |
|                           |                              | 12:00~18:00 | 廖國祥                                                                                                                                                                                                 | 陳效衡                  | 陳效衡<br>(12:00~17:30)                               | 蘇培源                  | 廖國祥                  | (14-22)蘇漢泉                   | 3/17<br>(8-22)陳效衡    |  |
|                           |                              | 18:00~22:00 | 廖國祥                                                                                                                                                                                                 | 陳效衡                  | 劉金林<br>(17:30~22:00)                               | 陳效衡                  | 廖國祥                  | 3/9<br>(8-10)李幸憲             | 3/24<br>(8-22)陳效衡    |  |
| 二診                        | 肝膽腸胃/<br>心臟內科                | 09:00~12:00 | 謝敬崇<br>(整合門診)                                                                                                                                                                                       |                      | 謝敬崇<br>(整合門診)                                      |                      | 謝敬崇<br>(整合門診)        | 3/16<br>(8-10)李幸憲            | 3/31<br>(8-22)陳效衡    |  |
|                           |                              | 14:00~18:00 | 張廷仰                                                                                                                                                                                                 | 張廷仰<br>(16:00~18:00) | 張廷仰                                                | 張廷仰                  | 張廷仰<br>(16:00~18:00) | (10-14)莊士瑩                   |                      |  |
|                           |                              | 18:00~21:00 |                                                                                                                                                                                                     | 張廷仰                  | 謝敬崇                                                |                      | 張廷仰                  | (14-22)廖國祥                   |                      |  |
| 檢查室<br>(原三診)              | 肝膽腸胃/<br>胸腔內科/<br>大腸直腸<br>外科 | 08:00~12:00 | 張廷仰<br>(整合門診)                                                                                                                                                                                       | 張廷仰<br>(整合門診)        | 張廷仰<br>(07:30~09:30)<br>李乾暉(胸腔內科)<br>(10:00~12:00) | 葉榮華<br>(09:00~12:00) | 張廷仰<br>(整合門診)        | 3/23<br>(8-10)李幸憲            |                      |  |
|                           |                              | 18:00~21:00 | 葉榮華                                                                                                                                                                                                 |                      |                                                    |                      |                      | (10-14)莊士瑩                   |                      |  |
| 四診<br>(二樓)                | 泌尿科                          | 07:00~11:30 | 陳盈仲<br>(08:00-12:00)                                                                                                                                                                                | 何明錫                  | 何明錫                                                | 何明錫                  | 何明錫<br>(07:00-11:00) |                              |                      |  |
|                           |                              | 15:30~18:00 | 何明錫                                                                                                                                                                                                 |                      | 黃俊雄教授<br>(15:00~17:00)                             |                      |                      |                              |                      |  |
|                           |                              | 18:00~21:00 | 何明錫                                                                                                                                                                                                 |                      |                                                    | 何明錫                  |                      |                              |                      |  |
| 五診                        | 復健科                          | 08:00~12:00 | 周詠富                                                                                                                                                                                                 | 周詠富                  | 周詠富                                                | 周詠富                  | 周詠富                  |                              |                      |  |
|                           |                              | 17:00~21:00 | 周詠富                                                                                                                                                                                                 |                      | 周詠富                                                |                      |                      |                              |                      |  |
| 戒菸<br>門診                  | 戒菸<br>門診                     | 08:00~12:00 | 莊士瑩                                                                                                                                                                                                 |                      |                                                    | 廖國祥                  |                      |                              |                      |  |
|                           |                              |             | 周詠富                                                                                                                                                                                                 | 周詠富                  | 周詠富                                                | 周詠富                  | 周詠富                  |                              |                      |  |
|                           |                              |             | 張廷仰                                                                                                                                                                                                 | 張廷仰                  | 李乾暉(10-12)                                         | 張廷仰                  | 張廷仰                  |                              |                      |  |
|                           |                              | 12:00~18:00 | 張廷仰(14-18)                                                                                                                                                                                          | 張廷仰(16-18)           | 張廷仰(14-18)                                         | 張廷仰(14-18)           | 張廷仰(16-18)           | 張廷仰(16-18)                   |                      |  |
|                           |                              |             | 廖國祥                                                                                                                                                                                                 |                      |                                                    |                      | 廖國祥                  |                              |                      |  |
| 夜間急診                      | 22:00~07:00                  | 李幸憲         | 李幸憲                                                                                                                                                                                                 | 陳效衡                  | 陳效衡                                                | 李幸憲<br>(22:00~8:00)  | 李幸憲<br>(22:00~8:00)  | 3/3,10,31 蘇漢泉<br>3/17,24 莊士瑩 |                      |  |
| 復健治療(護理之家1樓)<br>【例假日照常服務】 |                              |             | ※復健治療時段為：每日上午08:00~12:00、下午13:30~18:00、晚上18:00~21:30                                                                                                                                                |                      |                                                    |                      |                      |                              |                      |  |
| 醫師支援養護機構時段                |                              |             | 3/13(星期三)13:00~16:00 成大老人養護中心；3/19(星期二)9:00~11:00 全人老人養護中心、13:00~16:00 庚欣老人養護中心<br>3/21(星期四)13~16:00 真安老人養護中心；3/25(星期一)13:00~16:00 快樂家族老人養護中心<br>3/26(星期二)9:00~11:00 信展老人養護中心、13:00~16:00 真善美老人養護中心 |                      |                                                    |                      |                      |                              |                      |  |
| 配合政府政策業務：                 |                              |             | 【長照2.0出院準備友善醫院】、【公費流感抗病毒藥劑】合約配置點、【登革熱整合照護計畫責任追蹤門診】、【潛伏結核感染治療合約醫院】、【公費人類乳突病毒疫苗(HPV)注射合約醫院】                                                                                                           |                      |                                                    |                      |                      |                              |                      |  |

## 門診就醫流程

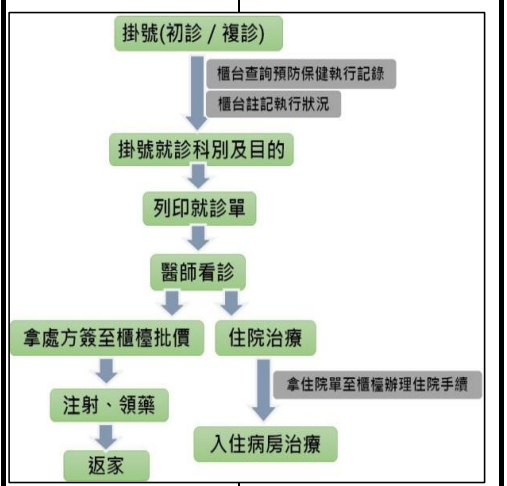

## ◎各項體檢或健檢等檢查專區

## 例假日照常服務

|           |          |                                                                                  |
|-----------|----------|----------------------------------------------------------------------------------|
| <b>免費</b> | 癌症篩檢業務   | ※大腸癌篩檢(滿50歲至未滿75歲者，每二年乙次) ※口腔癌篩檢(滿30歲以上嚼檳榔或吸菸者每二年乙次)                             |
|           | 成人健康檢查   | ※滿65歲以上，每年1次 ※滿40歲~未滿65歲者，每3年1次 【記得帶健保卡】                                         |
| <b>自費</b> | 各種勞工體檢業務 | 一般勞工體格、供膳人員、汽機車駕照、職業駕照、重型機車駕照、68~70歲職業駕照...等各項檢查                                 |
|           | 各種高階健檢業務 | 健康滿百、健康如意、健康圓滿、健康樂活、健康新貴、防癌、愛肝...等各項檢查。<br>婚孕前優生、更年期抗老化、預防代謝症候群、過敏原檢測...等各項健康檢查。 |

※肥胖會增加乳癌及大腸癌之罹患風險，吸菸、嚼檳榔會導致口腔癌，請控制體重並遠離菸與檳榔※

## ◎本院各科別診療介紹

|                                                                                                                                                                                                                                                                                     |                                                                                                                                                                                     |
|-------------------------------------------------------------------------------------------------------------------------------------------------------------------------------------------------------------------------------------------------------------------------------------|-------------------------------------------------------------------------------------------------------------------------------------------------------------------------------------|
| <b>一般內科</b><br>常見疾病及症狀之診治：主治高血壓、心臟病、心絞痛、心衰竭、心律不整、先天及風濕性心臟病等。糖尿病、高血脂、肥胖、甲狀腺和副甲狀腺異常、新陳代謝症候群、免疫風濕、腎上腺病症、內分泌異常等疾病。腦中風、頭暈、頭痛、顏面神經麻痺、背痛、肢體無力麻木、癲癇、神經退化及老年疾病意識障礙。腎炎、尿毒症、各種電解質不平衡、各類腎病診察及治療。流行性感、肺炎、泌尿道感染、不明熱及各種感染症等。咳嗽、肺結核、慢性阻塞性肺疾病、肺氣腫、氣喘及呼吸衰竭及各種急慢性病診察與治療。健檢異常追蹤治療、癌症篩檢、老人慢性病照護、糖尿病衛教門診。 | <b>大腸直腸科</b><br>主治大腸直腸及肛門疾病，凡便血、內外痔、脫肛、便秘、下痢、大便失禁、腹痛、腹脹、排便不規則、肛門腫痛、下腹部腫瘤等皆可至本科治療。醫療項目包括：大腸癌、直腸癌、肛門癌、大腸息肉、長期腹瀉、大腸急躁症、慢性大腸炎等肛門疾病、肛門瘻管、肛門周圍膿瘍、肛裂等肛門疾病。痔瘡、瘻管、功能性排便障礙(便秘、大腸激躁症)、大直腸癌篩檢等。 |
| <b>一般外科</b><br>頭部外傷、一般創傷及各種外傷處理、燒燙傷處理及重建、雞眼、皮膚下腫瘤、顏面腫瘤等各類腫瘤手術。疝氣、闌尾(盲腸)炎、下肢靜脈曲張、動靜脈瘻管等手術。                                                                                                                                                                                           | <b>心臟內科</b><br>主治冠狀動脈疾病、風濕性心臟病、高血壓、瓣膜性心臟病、心肌病變、先天性心臟病、血管栓塞、心臟衰竭、急性心肌梗塞、心律不整、心臟超音波檢查等。                                                                                               |
| <b>骨科</b><br>主治骨骼疾病、肌肉疾病、關節疾病、扭傷、脫臼、骨折、脊椎創傷、運動傷害、骨質疏鬆症、五十肩。運動傷害、中風復健、脊椎損傷復健、疼痛門診、腳踝扭傷、肌腱炎、坐骨神經病、退化性關節炎、風濕性關節炎、脊側彎、尿失禁、兒童復健、斜頸等。                                                                                                                                                     | <b>復健科</b><br>主治腦中風復健、腦外傷復健、脊髓損傷復健、骨科術後復健、肌肉酸痛、五十肩、運動傷害、網球肘、投手肘、坐骨神經痛、退化性關節炎、下背痛、扭傷等、腕隧道症候群、椎間盤突出、肌腱炎、纖維肌痛症、肌筋膜炎、足底筋膜炎、顏面神經麻痺、斜頸、脊椎側彎、落枕、燒燙傷復健、語言治療等。                               |
| <b>胃腸肝膽科</b><br>主治食道、胃、十二指腸、肝膽、胰、大小腸疾病等。診斷性及治療性腹部超音波，鼻胃鏡、胃鏡、十二指腸鏡檢、小腸及大腸鏡檢、內視鏡息肉切除，胃十二指腸潰瘍穿孔及出血、膽囊及膽管結石、腸阻塞等治療。B型肝炎及C型肝炎之檢查及治療，上腸胃道及下腸胃道攝影檢查。                                                                                                                                       | <b>泌尿科</b><br>主治攝護腺肥大、頻尿、夜尿、泌尿系統結石、腫瘤、疝氣、尿道下裂、隱睪症、男性性機能異常、包皮過長、女性尿失禁、膀胱機能異常、泌尿道感染等，處置：超音波、尿流速檢測、膀胱鏡、輸尿管鏡手術、體外震波碎石術、前列腺刮除、疝氣、膀胱腫瘤、尿道切開、陰囊及腎臟等手術。                                     |

## ◎本院醫師介紹

|                                                                                                                                                                      |                                                                                                                                                                      |                                                                                                                                    |                                                                                                                                     |
|----------------------------------------------------------------------------------------------------------------------------------------------------------------------|----------------------------------------------------------------------------------------------------------------------------------------------------------------------|------------------------------------------------------------------------------------------------------------------------------------|-------------------------------------------------------------------------------------------------------------------------------------|
| <b>婦產科主治醫師</b><br><b>院長 陳麗華醫師</b><br>前台北榮民總醫院醫師<br>婦產科專科醫師<br>家庭醫學科專科醫師<br>急救加護醫學會會員<br>中國醫藥大學醫學士                                                                    | <b>骨科主治醫師</b><br><b>莊士瑩醫師</b><br>骨科專科醫師<br>阮綜合醫院骨科總醫師<br>中國醫藥大學醫學士                                                                                                   | <b>胸腔內科主治醫師</b><br><b>李乾暉醫師</b><br>胸腔內科專科醫師<br>阮綜合醫院胸腔內科主治醫師<br>東港安泰醫院胸腔內科主治醫師<br>高雄榮民總醫院醫師<br>高雄醫學院醫學士                            | <b>消化外科主治醫師</b><br><b>蘇培源醫師</b><br>台灣消化系外科專科醫師<br>台灣外科專科醫師<br>高雄醫學院消化系外科主治醫師<br>高雄醫學院醫學士                                            |
| <b>心臟內科主治醫師</b><br><b>謝敬崇醫師</b><br>心臟內科專科指導醫師<br>心臟內科專科教育部部聘講師<br>重症專科醫師<br>前高雄市立民生醫院院長<br>高雄醫學大學醫務管理碩士<br>中國醫學大學醫學系<br>專長：<br>心臟病、心絞痛、心律不整、心衰竭、先天及風濕性心臟病、心臟超音波、一般內科 | <b>骨科主治醫師</b><br><b>廖國祥醫師</b><br>雲林虎尾若瑟醫院骨科主任<br>澎湖海軍醫院外科主任<br>基隆海軍醫院骨科主任<br>健仁醫院骨科主治醫師<br>左營海軍醫院骨科醫師<br>台北榮民總醫院骨科醫師<br>急重症專科醫師<br>外科、消化外科專科醫師<br>骨科專科醫師<br>國防醫學院醫學系 | <b>外科主治醫師</b><br><b>劉金林醫師</b><br>高雄國軍總醫院加護病房主任<br>嘉義聖馬爾定醫院外科加護病房主任<br>高雄市立大同醫院急診科主任<br>高雄市立民生醫院重症醫療科主任<br>高雄醫學院理學碩士<br>國防醫學院醫學系醫學士 | <b>家醫科主治醫師</b><br><b>李幸憲醫師</b><br>前高雄榮總家醫科醫師<br>前成大醫院職業醫學科醫師<br>前嘉義縣竹崎鄉衛生所主任醫師<br>糖尿病衛教師<br>中國醫藥大學學士<br>成功大學環境醫學所碩士                 |
| <b>胃腸肝膽科主治醫師</b><br><b>張廷仰醫師</b><br>台灣消化系內科專科醫師<br>重症醫學專科醫師<br>阮綜合醫院消化系內科主治醫師<br>阮綜合醫院內科加護病房主任<br>高雄醫學院內科專科醫師<br>高雄醫學院醫學士                                            | <b>大腸直腸科主治醫師</b><br><b>葉榮華醫師</b><br>大腸直腸外科專科醫師<br>美國明尼蘇達大學醫學院研究員<br>台灣外科醫學會專科醫師<br>台北榮民醫院直肛外科主治醫師<br>高雄市立民生醫院直肛外科主任<br>高雄醫學大學醫學系學士                                   | <b>復健科主治醫師</b><br><b>周詠富醫師</b><br>復健專科醫師<br>成大醫院斗六分院復健科主任<br>成大醫院復健部臨床教學主治醫師<br>成大醫院復健部總醫師<br>中山醫學院醫學士                             | <b>一般外科主治醫師</b><br><b>陳效衡醫師</b><br>成大醫學院學士後醫學士<br>奇美醫院家醫科住院醫師<br>新樓醫院家醫科住院醫師<br>阮綜合醫院外科住院醫師、總醫師、研究員<br>阮綜合醫院一般外科專科醫師<br>阮綜合醫院消化外科醫師 |
| <b>泌尿科主治醫師</b><br><b>黃俊雄教授</b><br>高雄醫學大學醫學院院長<br>高雄醫學大學醫學研究所博士<br>高雄醫學大學醫學系教授<br>台灣男性學醫學會常務理事<br>台灣泌尿科醫學會理事長<br>台灣泌尿科專科醫師<br>台灣腎臟科專科醫師<br>國際泌尿科醫學(SIU)會員             | <b>泌尿科主治醫師</b><br><b>陳盈伸醫師</b><br>高雄榮總泌尿科專任主治醫師<br>中華民國泌尿科醫學會會員<br>中華民國外科醫學會會員<br>台灣泌尿科專科醫師<br>台灣外科專科醫師<br>台北醫學院醫學系醫學士                                               | <b>泌尿科主治醫師</b><br><b>何明錫醫師</b><br>高雄榮總泌尿科臨床研究醫師<br>高雄榮總泌尿科總醫師<br>中華民國泌尿科醫學會會員<br>高雄醫學大學醫學系學士                                       | <b>住院流程圖</b><br>                                                                                                                    |

病人優先、專業導向、全人照護、安全第一、永續經營